DOSSIER DE PRENSA

Desayuno Informativo - Jueves, 12 abril de 2012

Introducción

La Unión de Criadores de Toros de Lidia ha sufrido en los últimos cinco años las consecuencias de una profundísima crisis económica en el sector, paralela a la que deben afrontar todos los sectores productivos de nuestro país, que se ha llevado casi el 50% de los festejos mayores que se organizan anualmente en España y de los que las ganaderías asociadas a la Unión son proveedoras en un 75%.

La crisis no se manifiesta únicamente en esta pérdida de mercado de lidia sino en el incremento exponencial de elementos esenciales para la producción, como la alimentación del ganado o los costes de combustibles y las complicaciones añadidas al manejo, como consecuencia de exigencias sanitarias.

Todo ello sucede en un sector como el de criadores que debe planificar su actividad productiva y selectiva a cinco años vista.

Por otra parte, durante los dos últimos años la UCTL ha vivido un profundísimo debate interno sobre su futuro institucional y administrativo, lo que ha llevado a una modificación estatutaria y del régimen electoral. Finalmente este debate ha derivado en una resolución, ampliamente apoyada por la Asamblea de asociados, que nos permitirá en muy pocas semanas disponer de una estructura organizativa renovada y eficiente, capaz de ofrecer soluciones a la muy difícil situación antes descrita.

Ofrecemos en este documento de prensa datos y reflexiones que ayuden a enmarcar la situación de las ganaderías asociadas a la UCTL, la evolución de los principales indicadores de actividad en los últimos años, las consecuencias de algunas de las medidas adoptadas y un conjunto de iniciativas que ya están en marcha.

Índice

- ✓ Introducción……..1 Pág.
- ✓ Existencias UCTL…….2 – 4 Pág.
- ✓ Estadísticas UCTL……...5 – 8 Pág.
- ✓ Costes de Producción……9 – 10 Pág.
- ✓ Proyectos UCTL……...11 Pág..

EVOLUCIÓN NACIMIENTOS

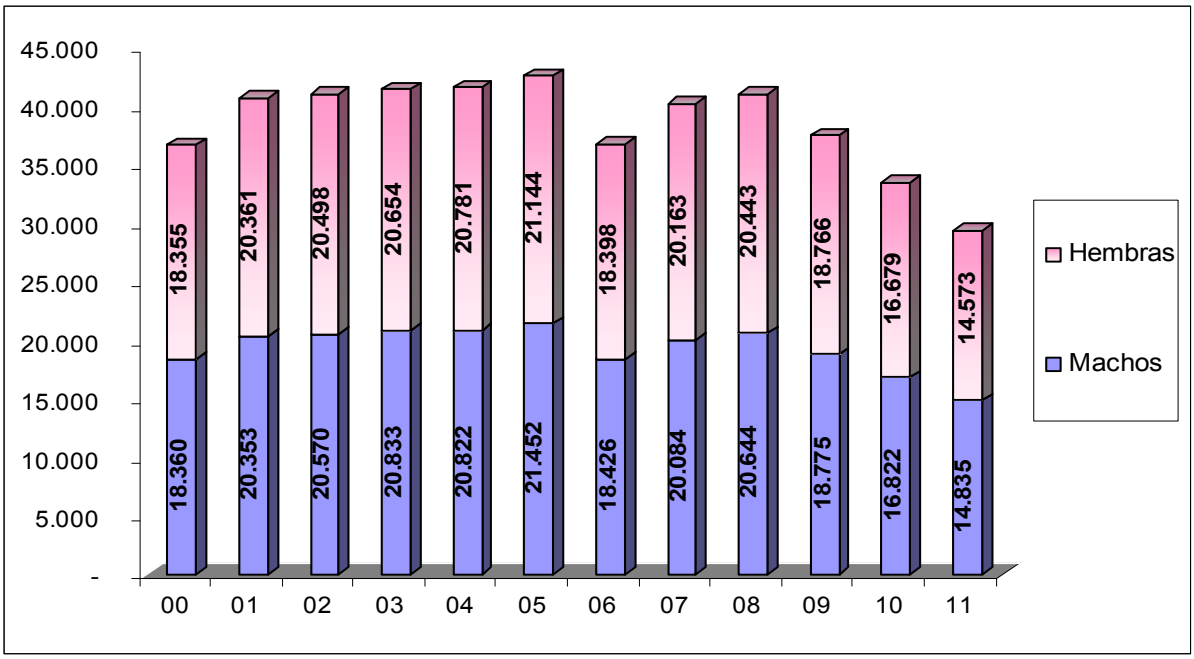

TASA DE REPOSICIÓN

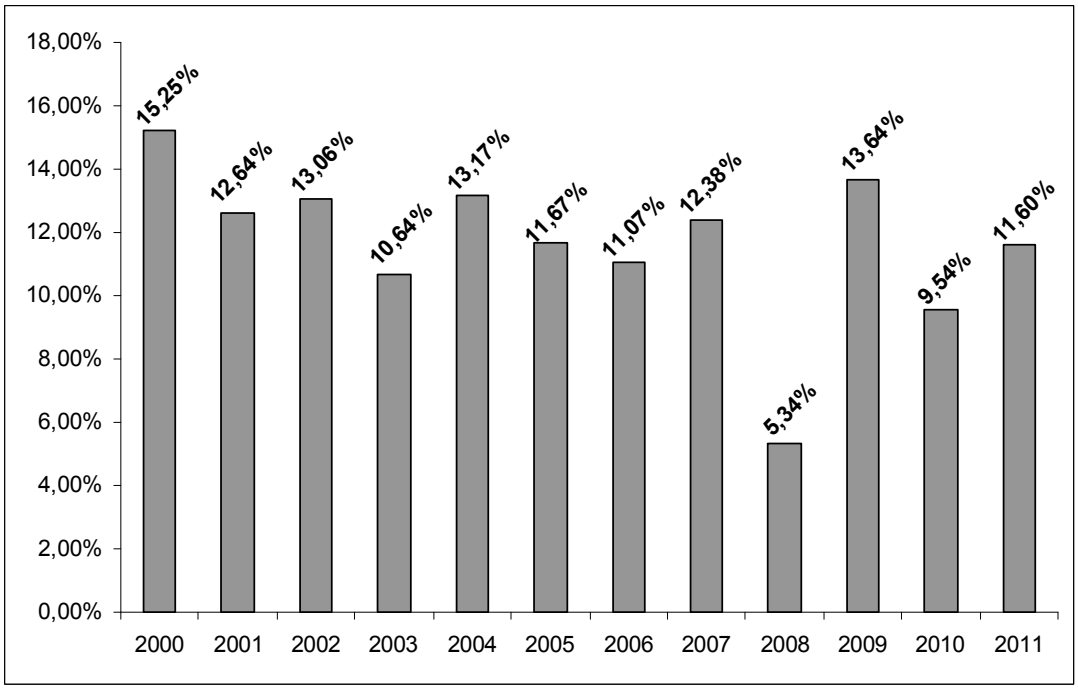

Tasa de reposición: porcentaje de animales de recría que se utilizan para reponerlas bajas producidas en las reproductoras por desvieje o por otros motivos.

DIFERENCIA NACIMIENTOS – HERRADOS (GMO.)

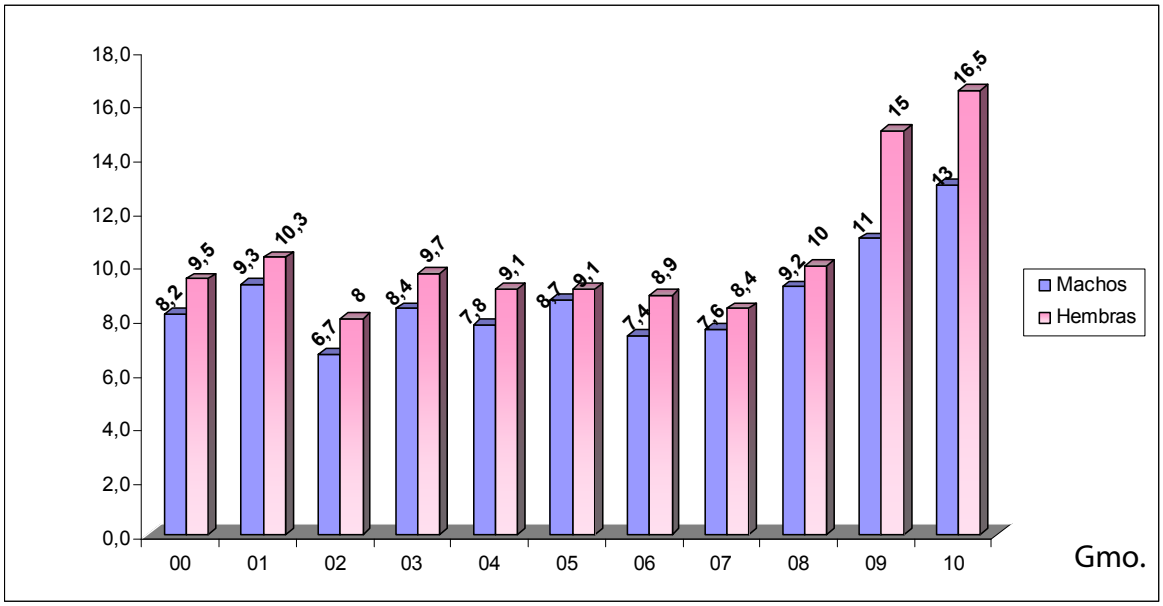

EVOLUCIÓN DE REPRODUCTORAS

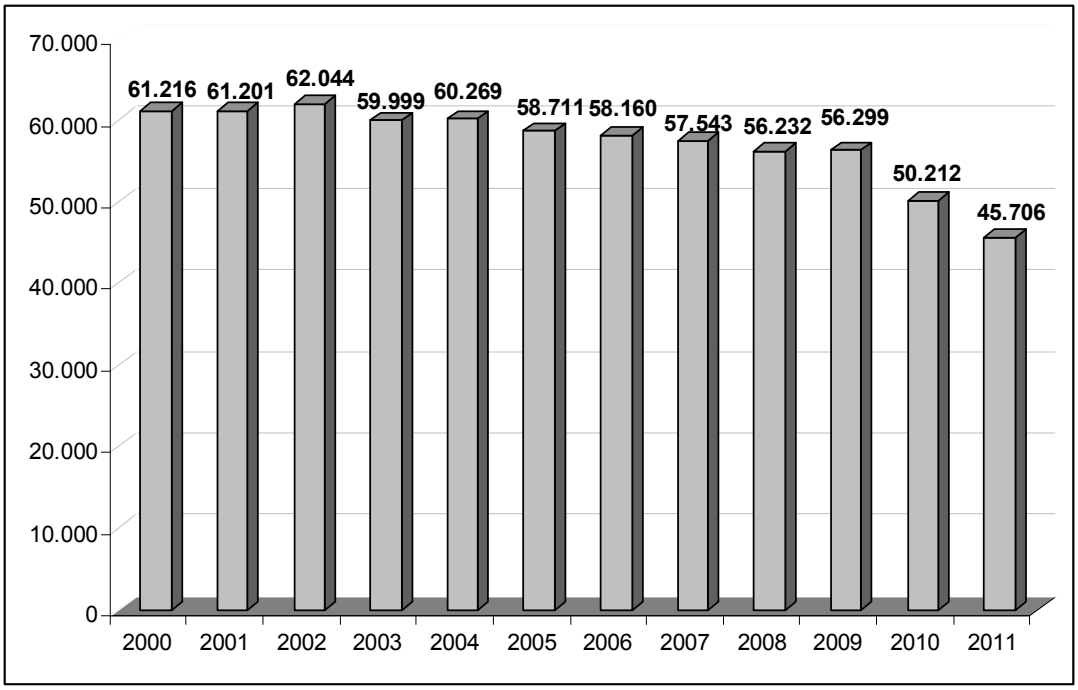

Hembras reproductoras de raza de lidia en pureza

ESTRUCTURA DE EXPLOTACIONES

Comunidad Autónoma	1-25	26-50	51-100	101-250	251-500	>500	Total
Andalucía	7	11	33	74	16	1	135
Castilla y León	6	9	22	20	9	1	61
Castilla-La Mancha	0	0	5	15	4	0	24
Comunidad de Madrid	2	1	4	7	1	0	13
Extremadura	4	8	14	27	4	3	56
Región de Murcia	0	0	0	1	0	0	1
Valencia	0	0	0	1	0	0	1
Navarra	1	1	0	0	0	0	1
Total	**20**	**30**	**78**	**145**	**34**	**5**	**292**

Otros Países	1-25	26-50	51-100	101-250	251-500	>500	Total
Francia	0	0	0	3	0	0	3
Portugal	0	1	7	12	3	0	23
Total	**0**	**1**	**7**	**15**	**3**	**0**	**26**

	1-25	26-50	51-100	101-250	251-500	>500	Total
TOTAL UCTL	**20**	**31**	**85**	**160**	**37**	**5**	**318**

Nota: Sólo se reflejan datos de ganaderías que disponen de reproductoras vivas (de más de 24 meses)

Ganaderías de producción en pureza		**318**
Ganaderías sin producción	Sin reproductoras	**18**
	Con todas las reproductoras en baja para reproducción en pureza	**31**
TOTAL		**367**

COMPARATIVA NACIMIENTOS - HERRADOS

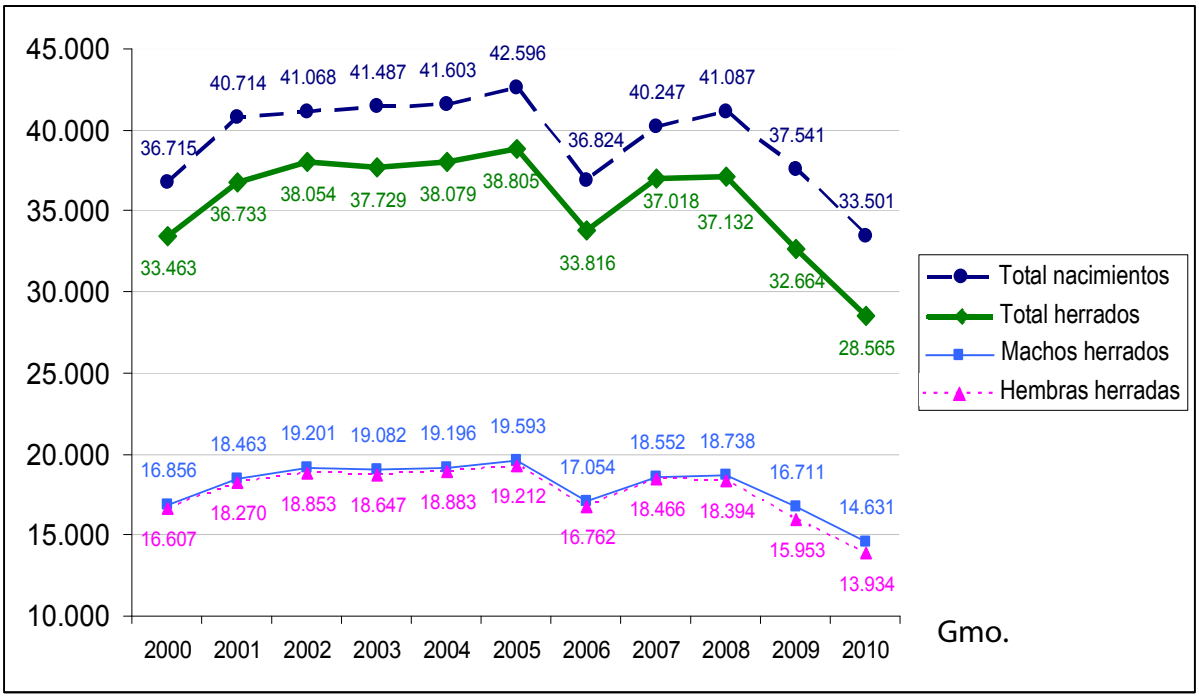

FICHA ESTADÍSTICA

PREVISIONES 2010

			DESTINO DE CIERTOS ANIMALES EN 2009						EXISTENCIAS ACTUALIZADAS DE LA GANADERÍA						MACHOS VIVOS VENDIDOS A EMPRESARIOS/TRATANTES			
			Toros Guarismo 5			Añojos-erales lidiados en 2009			Machos útiles									
CONTESTADO		TOTAL GANADERÍAS	Lidiados a puerta cerrada	Enviados a matadero	Enviados a festejos populares	Añojos	Erales	Utreros	Guarismo 5	Guarismo 6	Guarismo 7	Guarismo 8	Herrados o por herrar del guarismo 9	Nº corridas para lidiar en temporada 2010	Gmo 5	Gmo 6	Gmo 7	Gmo 8
46%	170	368	369	53	532	212	969		1098	3567	6885	8556	7959	555	159	315	346	189
Estimación 2010			750	105	1064	414	1895		2171	7150	14101	17248	16271	1104	312	636	709	371

Total cuatreños: 7.786
Total cinqueños: 2.483
TOTAL TOROS: 10.269

PREVISIONES 2011

			DESTINO DE CIERTOS ANIMALES EN 2010						EXISTENCIAS ACTUALIZADAS DE LA GANADERÍA						MACHOS VIVOS VENDIDOS A EMPRESARIOS/TRATANTES			
			Toros Guarismo 6			Añojos-erales lidiados en 2010			Machos útiles									
CONTESTADO		TOTAL GANADERÍAS	Lidiados a puerta cerrada	Enviados a matadero	Enviados a festejos populares	Añojos	Erales	Utreros	Guarismo 6	Guarismo 7	Guarismo 8	Guarismo 9	Herrados o por herrar del guarismo 0	Nº corridas para lidiar en temporada 2011	Gmo 6	Gmo 7	Gmo 8	Gmo 9
43,50%	160	368	391	91	444	261	751	1442	884	4406	7016	7775	7305	651	37	77	56	28
Estimación 2011 por regla de tres simple			899	209	1021	600	1726	3315	2032	10129	16129	17874	16793	1497	85	177	129	64

Total cuatreños: 10.306
Total cinqueños: 2.117
TOTAL TOROS: 12.423

PREVISIONES 2012

			DESTINO DE CIERTOS ANIMALES EN 2011						EXISTENCIAS ACTUALIZADAS DE LA GANADERÍA						MACHOS VIVOS VENDIDOS A EMPRESARIOS/TRATANTES			
			Toros Guarismo 7			Añojos-erales lidiados en 2011			Machos útiles									
CONTESTADO		TOTAL GANADERÍAS	Lidiados a puerta cerrada	Enviados a matadero	Enviados a festejos populares	Añojos	Erales	Utreros	Guarismo 7	Guarismo 8	Guarismo 9	Guarismo 0	Herrados o por herrar del guarismo 11	Nº corridas para lidiar en temporada 2012	Gmo 7	Gmo 8	Gmo 9	Gmo 0
42,78%	157	367	504	322	571	299	874	1516	1040	4325	5908	6607	6883	614	94	61	84	111
Estimación 2012 por regla de tres compleja (según censo de machos)			1068	683	1211	634	1853	3214	2205	9169	12525	14007	14592	1302	199	129	178	235

Total cuatreños: 9.298
Total cinqueños: 2.404
TOTAL TOROS: 11.702

Evolución Nº Ganaderías

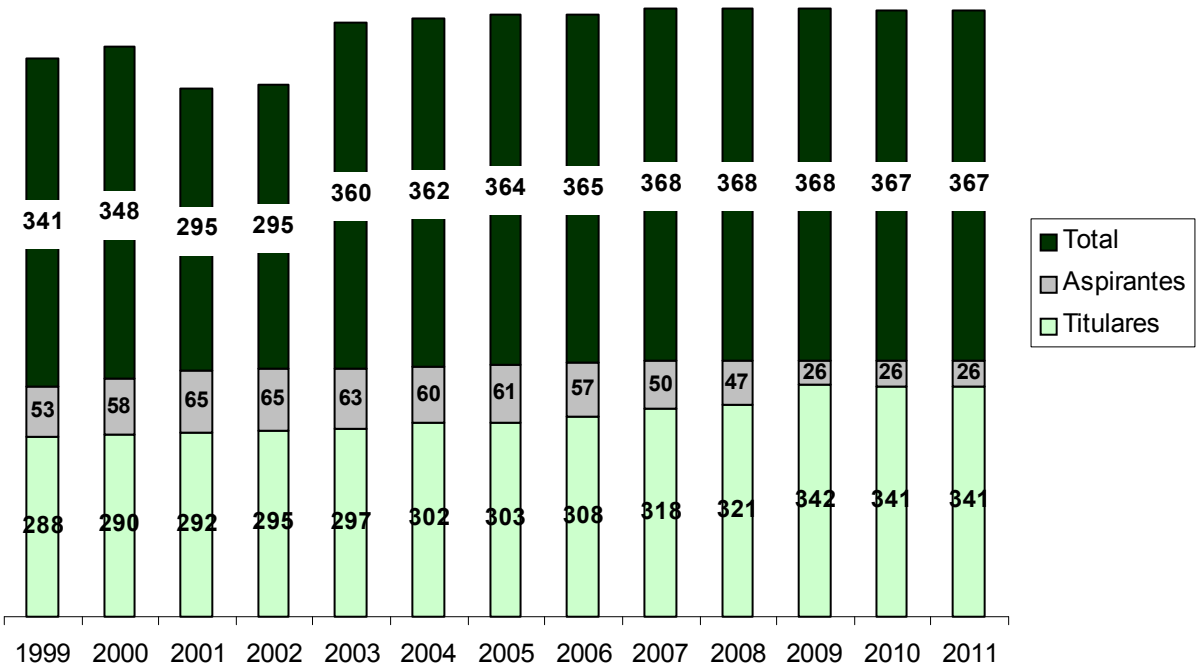

FESTEJOS MAYORES – UCTL -

FESTEJOS MAYORES EN ESPAÑA Y FRANCIA									
Enero-Octubre	2005	2006	2007	2008	2009	2010	2011	Dif 11-10	% 11-10
TOROS	942	1011	1083	960	760	706	684	-22	-3,22%
NOVILLOS	703	706	710	566	441	458	351	-107	-30,48%
REJONES	464	499	489	463	354	350	257	-93	-36,19%
MIXTA	66	62	29	19	13	31	12	-19	-6,00%
TOTAL	2175	2278	2311	2008	1568	1545	1304	-241	-18,48%

FESTEJOS MAYORES

ESPAÑA

Año	Corridas de toros	Novilladas Picadas	Festejos de Rejones	Festejos Mixtos	Festejos Mayores			
					Total Festejos	Plazas		
						1ª	2ª	3ª
2001	792	667	379	60	**1.898**	245	306	1.347
2002	860	653	410	60	**1.983**	246	296	1.441
2003	942	639	425	41	**2.047**	249	307	1.491
2004	882	619	434	32	**1.967**	225	285	1.457
2005	867	656	44	62	**1.629**	234	279	1.516
2006	948	657	477	58	**2.140**	234	270	1.636
2007	1.011	667	468	30	**2.176**	228	280	1.665
2008	889	521	448	19	**1.877**	214	267	1.396
2009	692	403	337	13	**1.445**	217	234	993
2010	648	385	311	15	**1.359**	209	235	915
2011	609	317	240	11	**1.177**	200	211	767

Fuente: Estadísticas de mundotoro.com

FRANCIA

Año	Corridas de toros	Novilladas Picadas	Festejos de Rejones	Festejos Mixtos	Festejos Mayores			
					Total Festejos	Plazas		
						1ª	2ª	3ª
2001	82	35	20	1	**138**	63	6	69
2002	74	39	21	1	**135**	65	6	65
2003	86	44	26	3	**159**	69	6	84
2004	88	49	21	0	**158**	72	7	79
2005	76	48	21	4	**149**	65	5	79
2006	67	49	23	4	**143**	64	6	73
2007	73	43	21	0	**137**	66	3	68
2008	71	45	15	0	**131**	63	4	64
2009	69	38	17	0	**124**	62	3	59
2010	73	39	16	0	**128**	66	4	58
2011	76	34	18	1	**129**	67	4	58

Fuente: Estadísticas de mundotoro.com

Costes Producción

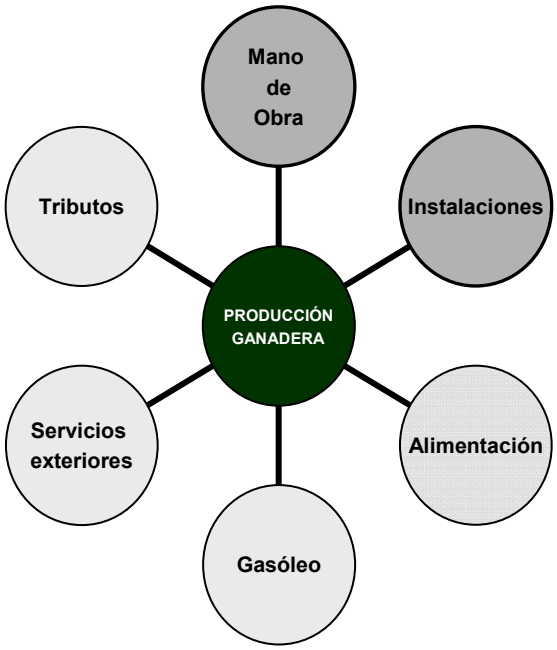

Los costes de producción de las ganaderías de lidia son similares a las de ganaderías en extensivo con el incremento en **instalaciones** y **mano de obra**.

Costes Alimentación

ALIMENTACIÓN GANADERÍA MEDIA AÑO NORMAL							
			Nº animales	Kg pienso animal/día	Kg paja animal/día	Días suplementación	Coste Suplementación Anual
Vacas y sementales			200	2	2	180	31.968 €
Añojas y eralas recría			155	1,5	1,5	180	18.581 €
Machos	Último año (remate)	Cuatreños	25	5 - 7	4 - 5	330	20.939 €
		Utreros	20	4 - 6	4 - 5	330	14.375 €
		Erales	10	3 - 4	2 - 3	330	4.851 €
	Recría	Utreros	25	1 - 2	1 - 1,5	180	2.903 €
		Erales	65	1 - 1,5	1	180	6.248 €
		Añojos	80	1	1	180	6.394 €
TOTAL							**106.258 €**

MANO DE OBRA

EMPLEOS DERIVADOS DE LA GANADERÍA	EMPLEOS FIJOS EN LA GANADERÍA
Transportistas especializados	Ganadero
Proveedores de pienso	Mayoral
Proveedores de medicamento	Vaquero
Proveedores de material para finca	Veterinario

EMPLEOS EVENTUALES EN LAS ACTUACIONES DE CAMPO EN LA UCTL (ANUAL)			
	Nº ACTOS	TRABAJADOR X ACTO	TOTAL
AHUJADOS	198	1	198
HERRADEROS	625	5	3.125
SANEAMIENTOS	734	5	3.670
TIENTAS (4 MEDIA APROX.)	1.468	7	10.276
TOTAL	**3.025**		**17.269**

Aproximación realizada con las actuaciones de campo de la UCTL en 2011.

COSTES PRODUCCIÓN TOTALES

COSTE DE PRODUCCIÓN DEL TORO DE LIDIA	
Coste de alimentación: Forraje+concentrado (últimos 12 meses)	**900 - 1.100 €**
Coste de alimentación directo	**1.500 - 2.000 €**
Coste total de producción (sin tener en cta. Valor o arrendamiento de la finca)	**4.000 - 5.000 €**

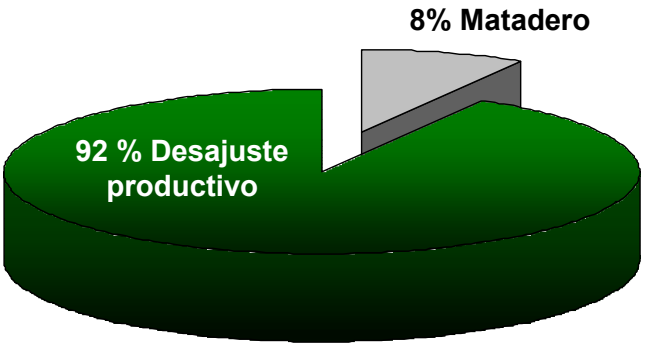

Valor toro sacrificado matadero

300 – 420 €

Valor toro para cubrir gastos

4.000 – 5.000 €

✓ Libro Genealógico Único

Base de datos accesible a través del dominio LGlidia.com, cuyos objetivos son:

- Reunir y ordenar la información para tener un mejor conocimiento de la raza (tanto cantidad como calidad).
- Valorar la evolución de la raza a través de parámetros productivos tanto generales como específicos.
- Ser más eficaces y optimizar los recursos destinados a la gestión del Libro Genealógico.

✓ Programa de Mejora

En 2011 el MARM aprobó oficialmente el Programa de mejora propuesto por las cinco asociaciones ganaderas de lidia.

Tiene como objeto proporcionar una información precisa del valor genético de los reproductores disponibles para que los ganaderos puedan llevar a cabo los apareamientos dirigidos que le puedan proporcionar un mayor beneficio.

✓ Estudio y protocolización del modelo genético de la raza de lidia, para la clasificación de los animales en castas, encastes o líneas.

✓ Declaración de castas, encastes y/o líneas en Peligro de Extinción

✓ Aumento de servicios a los ganaderos

- **Acuerdo de piensos**

Convenio comercial con las fábricas de piensos: NANTA, S.A., SDAD. COOP. NUESTRA SRA. DE LOS REMEDIOS e INICIATIVAS ALIMENTARIAS, S.A. en los que se formaliza un servicio integral de nutrición al ganadero.

- **Seguros colectivos**
- **Promoción y apoyo al turismo taurino**
- **Gestión de las explotaciones ganaderas**